PROTESTANTSE GEMEENTE MUIDERBERG

Zondag 29 november 2026 Eerste advent



ZOEKEN NAAR LICHT

Viering voor jong en oud

Voorganger: Arjette Kuipers
Pianist: Hugo de Graaff

Liturgie

Welkom en mededelingen door de ouderling van dienst

Welkom door voorganger

Kaars aansteken

Zingen Lied 1005: 1, 2

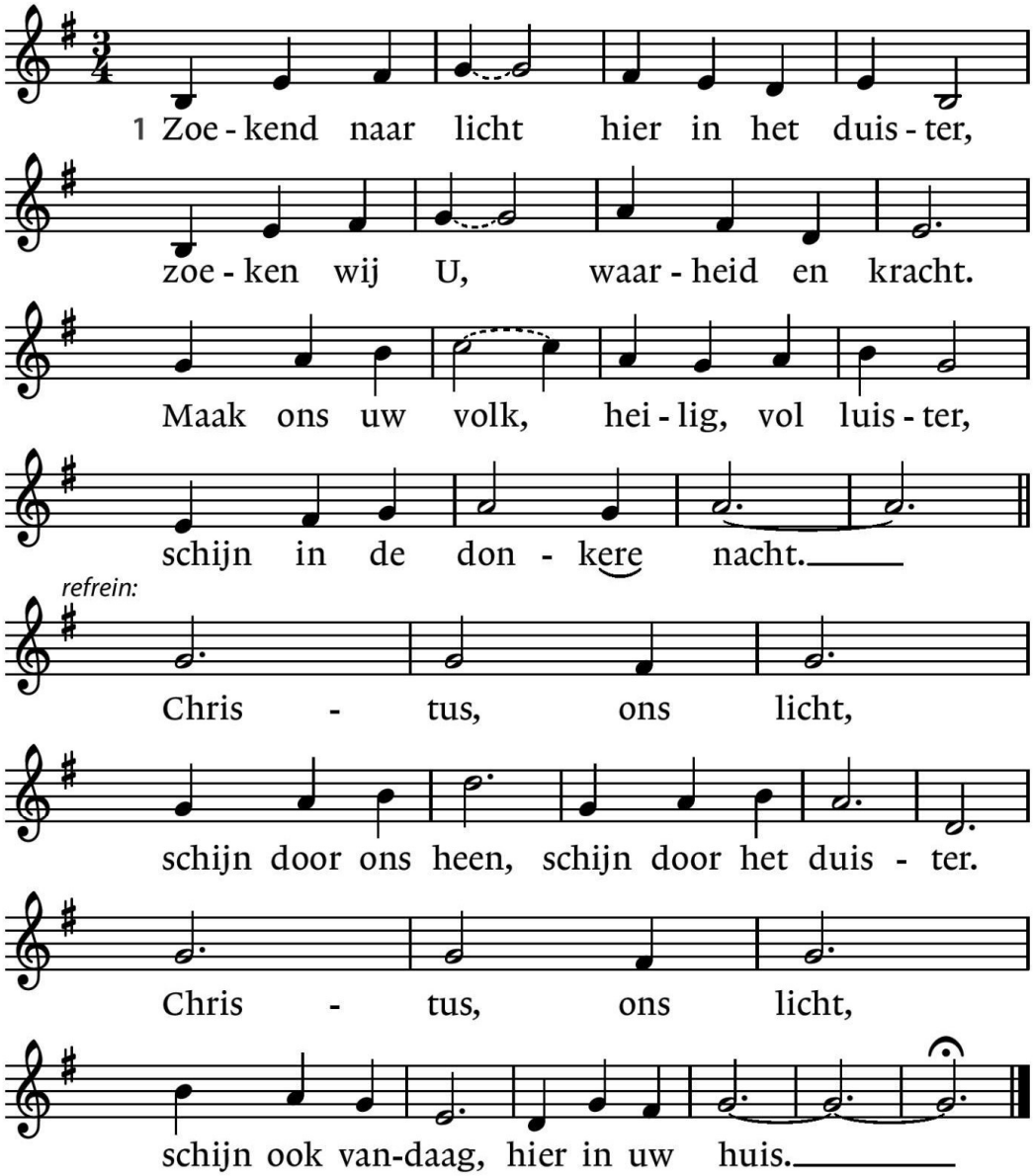

Zoekend naar rust zijn wij vol zorgen,
zoekend naar hoop, troost in uw woord.
Spreek door ons heen tot de verdrukten,
zo wordt uw stem gehoord.
Christus, ons licht, schijn door ons heen,
schijn door het duister
Christus ons licht, schijn ook vandaag,
hier in dit huis.

Kinderkoor zingt
This little light of mine, I'm gonna let it shine

Wij kijken naar de sterren,
we speuren naar het licht.
Wij kijken net iets verder
en doen geen oog meer dicht.

Jij ziet misschien planeten,
een steelpan of een beer.
Maar wij zijn licht-profeten.
Wij weten zoveel méér.

Er is een nieuwe koning,
zijn licht schijnt in de nacht.
Het lijkt alsof we dromen,
wie had dit ooit verwacht?

Verhaal over de wijzen uit het Oosten



Mattheus 2 (Bijbel in gewone taal)
1Jezus werd geboren in Betlehem, een stad in Judea. Herodes was op dat moment koning.
Niet lang na de geboorte van Jezus kwamen er wijze mannen in Jeruzalem aan. Ze kwamen uit het oosten, uit een ver land. 2Ze vroegen aan de mensen in Jeruzalem: 'Waar is de koning van de Joden die kortgeleden geboren is? We hebben zijn ster gezien. Die kwam aan de hemel omhoog. En nu zijn we gekomen om de nieuwe koning te eren.'
3Toen koning Herodes dat hoorde, schrok hij vreselijk. Ook de andere mensen in Jeruzalem schrokken.
4Herodes liet alle priesters en wetsleraren bij elkaar komen. Hij vroeg aan hen: 'Waar zal de messias geboren worden?' 5Ze zeiden: 'In Betlehem in Judea, want dat wordt al verteld in de heilige boeken. Daar staat: 6«Luister, Betlehem in Judea, jij hoort bij de belangrijkste steden van het land. Want uit Betlehem komt de leider van Israël. Hij zal zorgen voor het volk van God, zoals een herder voor zijn schapen zorgt.»'
7Toen liet Herodes de wijze mannen in het geheim bij zich komen. Hij wilde precies weten wanneer ze de ster voor het eerst gezien hadden. 8Daarna zei hij: 'Ga naar Betlehem en zoek uit waar het kind precies is. Als jullie hem gevonden hebben, moet je dat aan mij komen vertellen. Dan kan ik ook naar hem toe gaan om hem te eren.'
9-10Na het gesprek met Herodes gingen de wijze mannen op weg. En opeens was daar de ster weer die ze al eerder gezien hadden. Toen ze de ster weer zagen, waren ze erg blij. De ster wees hun de weg. Hij bleef staan boven het huis waar het kind was.
11De wijze mannen gingen naar binnen. Daar zagen ze het kind bij zijn moeder Maria. Ze knielden voor hem en eerden hem. Ze gaven hem de dure geschenken die ze meegebracht hadden: goud, wierook en mirre.
12's Nachts kregen de wijze mannen een droom. In de droom zei God tegen hen: 'Jullie moeten niet teruggaan naar Herodes.' En dus gingen ze langs een andere weg terug naar hun land.

Zingen De wijzen de wijzen (LB 520)
(kinderkoor)
1. De wijzen, de wijzen
Die gingen samen reizen
Vertrouwend op een Koningsster
Zij wisten niet hoe ver.

(allen)
2. Zij volgden het teken,
De dagen werden weken,
Dan klopt een rijke karavaan
Bij de paleispoort aan.

(kinderkoor)
3. 'O koning, wil ons horen:
er is een prins geboren,
In 't Oosten is zijn ster gezien,
Staat hier zijn wieg misschien?'

(allen)
4. Herodes, hij hoorde
Verschrikt naar deze woorden.
'Een koningskind bij mij in huis?
U bent beslist abuis.'

(kinderkoor)
5. De wijzen, de wijzen,
die moesten verder reizen,
de ster ging als een lichtend spoor
naar Bethlehem hen voor.

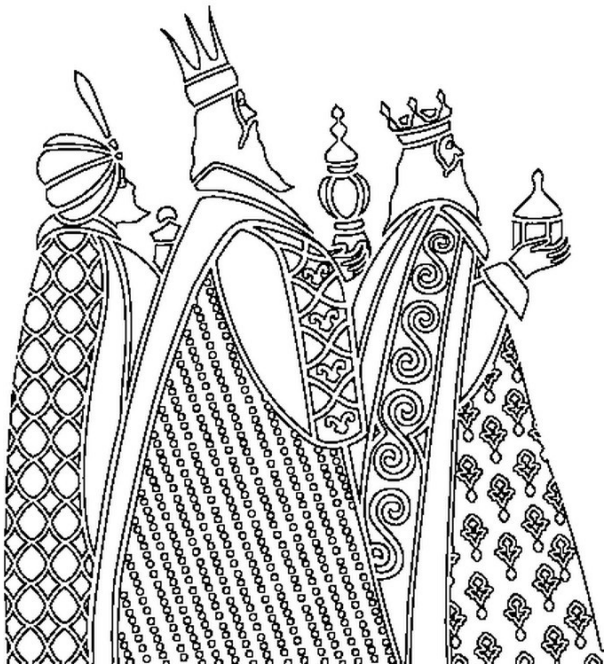

(allen)
6. Zij hebben gevonden,
Het kind door God gezonden
Dat koning en dat knecht wil zijn
Voor ieder groot en klein.

Kinderkoor zingt:
1. Raas niet aan
de mensen voorbij.
Kijk vooruit
maar ook eens opzij.
Misschien is er iemand die stil op je wacht
die hoopt dat je helpt of eens vriendelijk lacht.

Troost, help, steun elkaar!
Zo maak jij Gods liefde waar.

2. Loop niet door
bij angst en verdriet.
Sta eens stil
en kijk wat je ziet.
Misschien ben je nodig, is dit het moment.
Maak jij het verschil als je bij iemand bent?

Troost, help, steun elkaar!
Zo maak jij Gods liefde waar.

3. Zaai wat licht
en kleur langs je weg.
Geef weer moed
aan mensen met pech.
Laat mensen toch bloeien, dan fleuren ze op.
’t Kan zomaar gebeuren als jij even stopt!

Troost, help, steun elkaar!
Zo maak jij Gods liefde waar.

Troost, help, steun elkaar!
Zo maak jij Gods liefde waar.

Geschenken voor de koning. Schrijf op het briefje: Wat wil jij het kindje Jezus kado geven?

Collecte voor Zambia, hulp aan gezinnen zonder ouders

Voorlezen briefjes, gebed en zingen

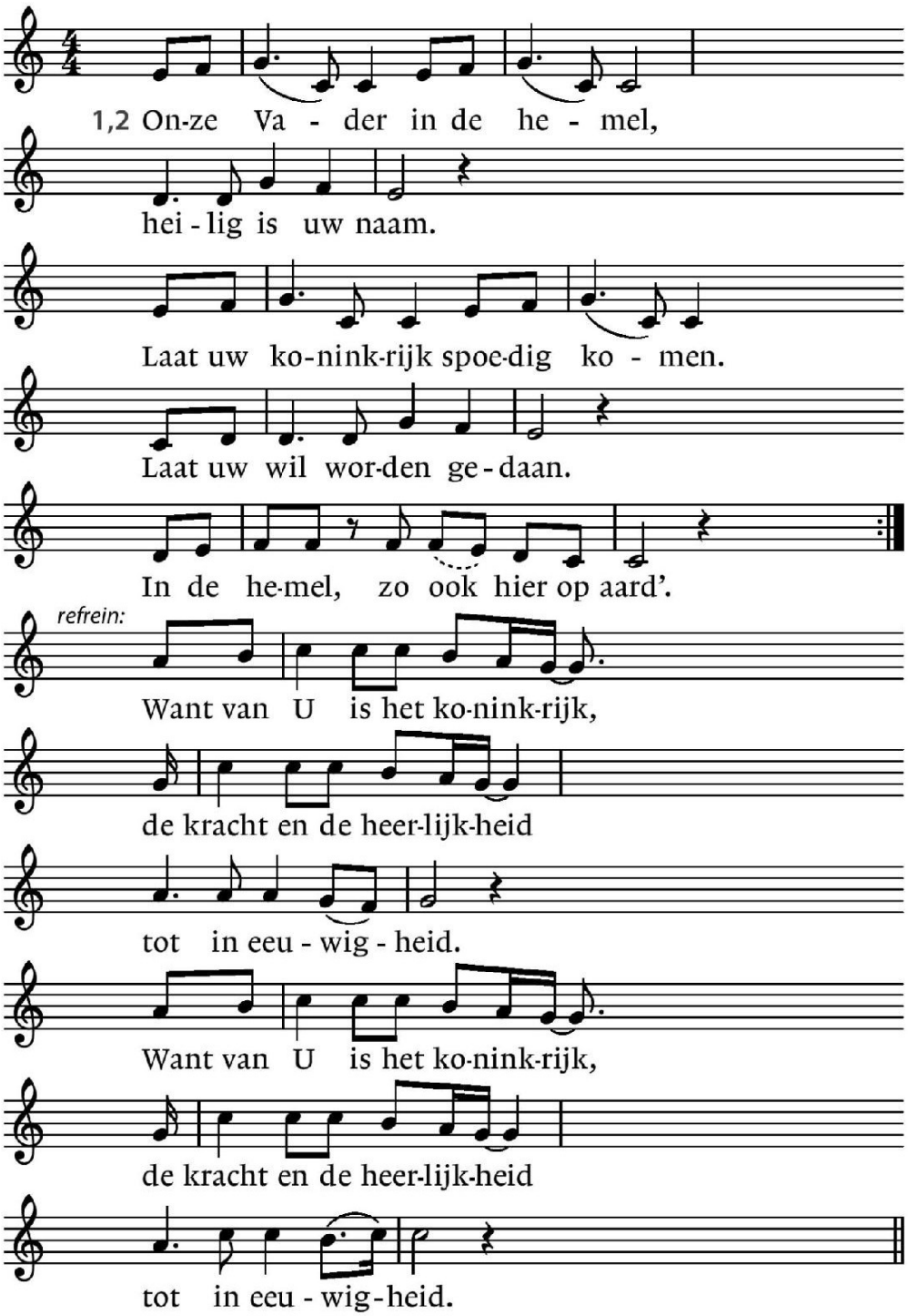

3 Onze Vader in de hemel,
geef ons dagelijks brood.

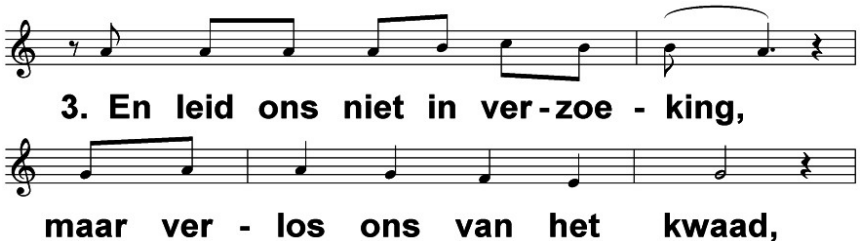

refrein

Mededelingen

Slotlied 1005: 4 en 5
Zoekend naar troost zijn velen dakloos,
zoekend naar warmte zijn velen koud.
Maak ons een huis van levende stenen,
schuilplaats voor U gebouwd.
Christus, ons licht, schijn door ons heen,
schijn door het duister
Christus ons licht, schijn ook vandaag,
hier in dit huis.

Met zoveel gaven aan ons gegeven,
voor zoveel leed, zoveel gemis.
Maak ons uw dienaars, leer ons te delen,
totdat uw rijk hier is.
Christus, ons licht, schijn door ons heen,
schijn door het duister
Christus ons licht, schijn ook vandaag,
hier in dit huis.

Zegen

U bent van harte uitgenodigd om te blijven voor drinken en wat lekkers.

De volgende gezinsdienst is op vrijdag 25 december om 10:00 met de kerstmusical en optreden van het kinderkoor.